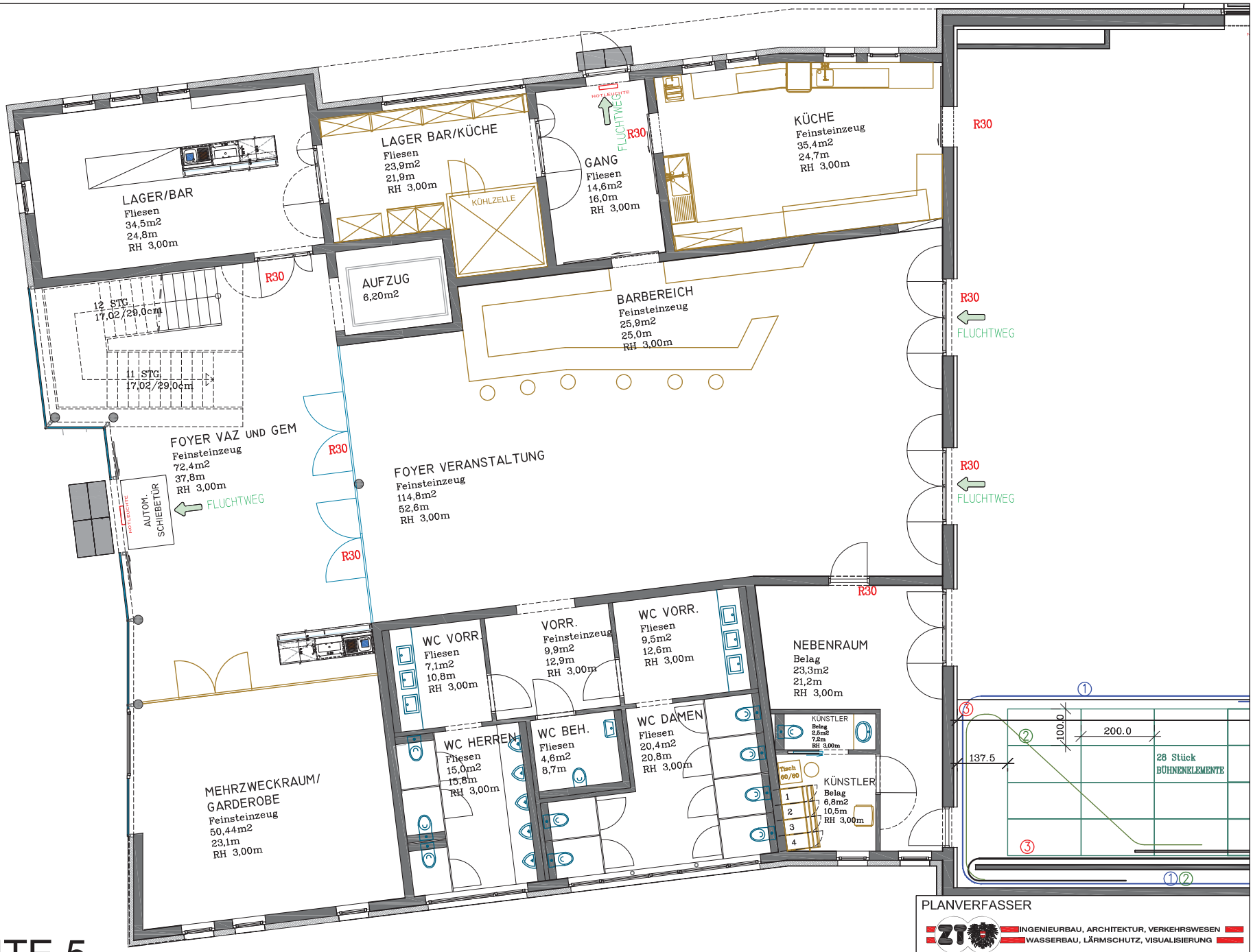

VARIANTE 5

PINGGAU GEMEINDE-U.VERANSTALTUNGSZENTRUM_M 1:100

Juni 2011

PLANVERFASSER
INGENIEURBAU, ARCHITEKTUR, VERKEHRSWESEN
WASSERBAU, LÄRMSCHUTZ, VISUALISIERUNG
Zivltechniker
DIPL.-ING.
REINHARD RATH
STAATL. BEF. UND BEEID. ZIVILINGENIEUR F. BAUWESEN
ALLG. BEEID. U. GER. ZERTIFIZIERTER SACHVERSTÄNDIGER
8680 MÜRZZUSCHLAG, MARIAZELLERSTR. 22
TEL. NR. 03852/5315 FAX 5315-4
E-MAIL: office@zt-rath.at
HOMEPAGE: www.zt-rath.at